

Aviso de Ciclón Tropical en el Océano Atlántico

No. Aviso: 03

Ciudad de México a 06 de Noviembre del 2017.

Emisión: 21:15h

Servicio Meteorológico Nacional, fuente oficial del Gobierno de México, emite el siguiente aviso:

Síntesis: TORMENTA TROPICAL RINA, LEJOS DE COSTAS NACIONALES

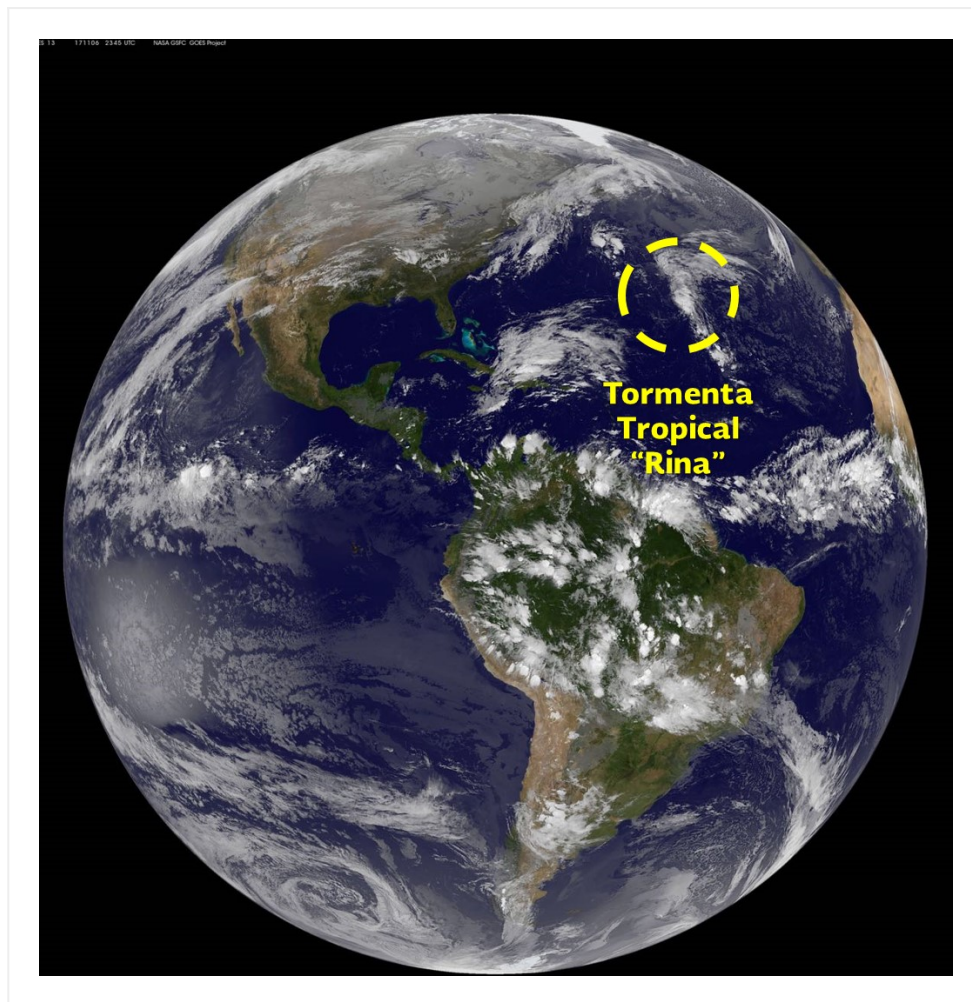

Situación Actual:

Esta noche, se forma la tormenta tropical "Rina", a partir de la depresión tropical Diecinueve. El sistema se localiza muy lejos de costas nacionales, sin afectar al país.

Condiciones Actuales				
Hora local (hora gmt)	21:00 (03:00 GMT del 7 de noviembre)			
Ubicación del centro del ciclón	Latitud Norte:30.4°	Longitud Oeste: 49.9°		
Distancia al lugar más cercano	1,430 km al este de la Isla Bermuda.			
Desplazamiento actual:	Norte (10°) a 11 km/h			
Vientos máximos [km/h]:	Sostenidos: 65 km/h	Rachas: 85 km/h		
Presión mínima central [hpa]:	1010 hPa			
Comentarios adicionales	No afecta al país.			
Extensión en cuadrantes de radios de vientos y oleaje				
Radio de vientos de 63 km/h	95 km NE	0 km SE	0 km SO	0 km NO

PRONÓSTICO VALIDO AL DÍA/HORA LOCAL TIEMPO CENTRO	LATITUD NORTE	LONG. OESTE	VIENTOS [Km/h]	CATEGORÍA	UBICACIÓN (en km)
07/06h	32.4	49.6	75/95	Tormenta Tropical	1,420 km al este-noreste de la Isla Bermuda.
07/18h	35.4	49.0	85/100	Tormenta Tropical	1,490 km al este-noreste de la Isla Bermuda.
08/06h	39.0	48.0	85/100	Tormenta Tropical	1,680 km al este-noreste de la Isla Bermuda.
08/18h	42.3	46.2	85/100	Tormenta Tropical	1,975 km al noreste de la Isla Bermuda.
09/18h	51.0	36.0	75/95	Tormenta Tropical	3,135 km al noreste de la Isla Bermuda.

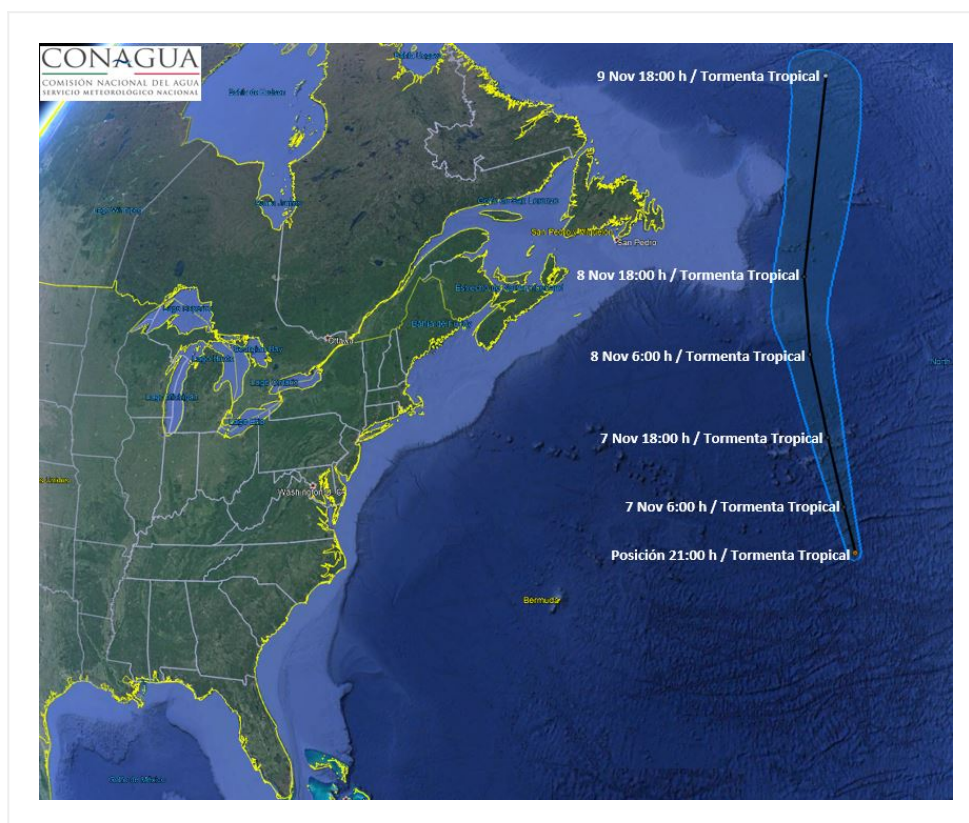

Trayectoria pronóstico de la Tormenta Tropical "Rina"

Aviso No.	Fecha / Hora local CDT	Lat. Norte	Long. Oeste	Distancia más cercana (km)	Viento mín. / rachas	Categoría	Avance
01	06 nov / 03:00	28.9	50.2	3,770 km al este-noreste de las costas de Quintana Roo. 1,445 km al este de la Isla Bermuda.	55/75	Depresión Tropical	Este (95°) a 9 km/h
02	06 nov / 9:00	29.5	50.4	A 1,405 al este de Bermuda y a 3,760 km al este-noreste de las costas de Quintana Roo.	55/75	Depresión Tropical	Hacia el nor-noreste (15°) a 6 km/h
03	06 nov / 21:00	30.4	49.9	1,430 km al este de la Isla Bermuda.	65/85	Tormenta Tropical	Norte (10°) a 11 km/h

DEBIDO A SU DISTANCIA Y TRAYECTORIA PRONÓSTICO, EL SIGUIENTE AVISO SE EMITIRÁ CUANDO OCURRA ALGÚN CAMBIO SIGNIFICATIVO EN EL SISTEMA

Pronosticador: Libia González

Revisó: Roberto Rodríguez